

**FLY
CUBE**



СИСТЕМА МОНИТОРИНГА
БИЗНЕСА ДЛЯ СЕТИ
ОТДЕЛЕНИЙ БАНКА

СИСТЕМА МОНИТОРИНГА БИЗНЕСА FLY CUBE



Система мониторинга бизнеса FLY CUBE позволяет создать единое информационное пространство для управления процессами сети банковских отделений. В результате внедрения заказчик получает инструмент интеллектуального контроля бизнеса.

Основная цель - создание единой системы сбора, отображения и обработки данных, необходимых для управления и анализа критических показателей эффективности деятельности.

ВОЗМОЖНОСТИ СИСТЕМЫ:



ОНЛАЙН МОНИТОРИНГ И КОНТРОЛЬ СИТУАЦИИ В БАНКОВСКОМ ОТДЕЛЕНИИ



ДОСТУП К СИСТЕМЕ С ЛЮБОЙ ТОЧКИ МИРА С ЛЮБОГО УСТРОЙСТВА



ЕДИНАЯ СИСТЕМА СБОРА, ОТОБРАЖЕНИЕ И ОБРАБОТКА ДАННЫХ



МИНИМАЛЬНЫЕ ЗАТРАТЫ ВРЕМЕНИ НА ИЗУЧЕНИЕ ОТЧЕТОВ И ПРИНЯТИЕ РЕШЕНИЯ



ВОЗМОЖНОСТЬ ИНТЕГРАЦИИ С СУЩЕСТВУЮЩЕЙ СИСТЕМОЙ ВИДЕОНАБЛЮДЕНИЯ И БЕЗОПАСНОСТИ



РЕШЕНИЕ ДЛЯ БАНКА ОБЛАСТИ МОНИТОРИНГА

ВХОДЫ / ВЫХОДЫ

Работает модуль **FDC People Count**: предоставляет информацию о потоке людей /считает количество вошедших-вышедших людей в отделении банка/

ЗАЛ

Работает модуль **FDC Crowd Control**: позволяет определять количество клиентов в очереди или зоне обслуживания, время ожидания и обслуживания.

Работает модуль **FDC Customer Loyalty**: позволяет оставлять отзывы клиентов о качестве их обслуживания.

КАССЫ

Работает модуль **FDC POS**: позволяет выявлять неправомерные действия в зоне обслуживания клиентов.

Работает модуль **FDC Crowd Control**: позволяет определять количество клиентов в очереди.

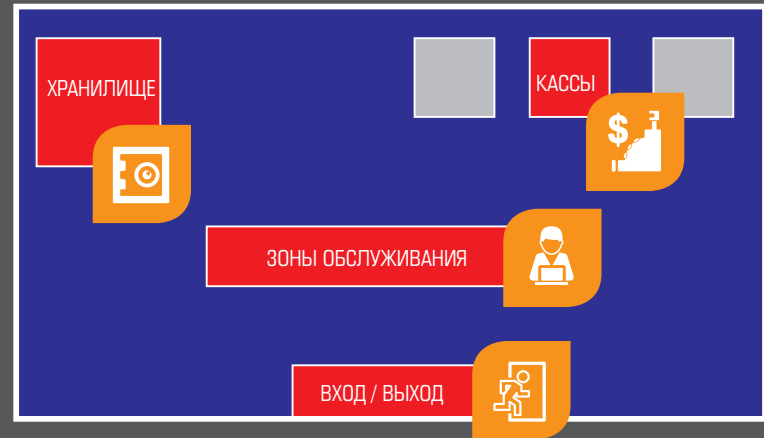

ХРАНИЛИЩЕ

Работает модуль **FDC Security Agents**: позволяет интегрироваться с охранными системами.

ПАРКОВКА

Работает модуль **FDC LPR**: предоставляет информацию о потоке автомобилей /фиксирует номера авто, считает количество, время пребывания на территории парковки/



ИНТЕРФЕЙС
СИСТЕМЫ



ИНТЕРАКТИВНАЯ КАРТА СЕТИ ОТДЕЛЕНИЙ



КАРТОЧКА ОБЪЕКТА



ПОИСК



ОТЧЕТЫ



ГРАФИКИ



На карте отображаются пиктограммы всех отделений банка. Наглядно видно сколько всего отделений и где они расположены.

Во всплывающих окнах возле пиктограмм можно просмотреть краткие сведения о данном отделении.



КАРТОЧКА БАНКА / ФУНКЦИИ /



Информационный блок - сведения о банке /адрес, телефон, фио управляющего, фото /



Список последних событий которые произошли в данном отделении

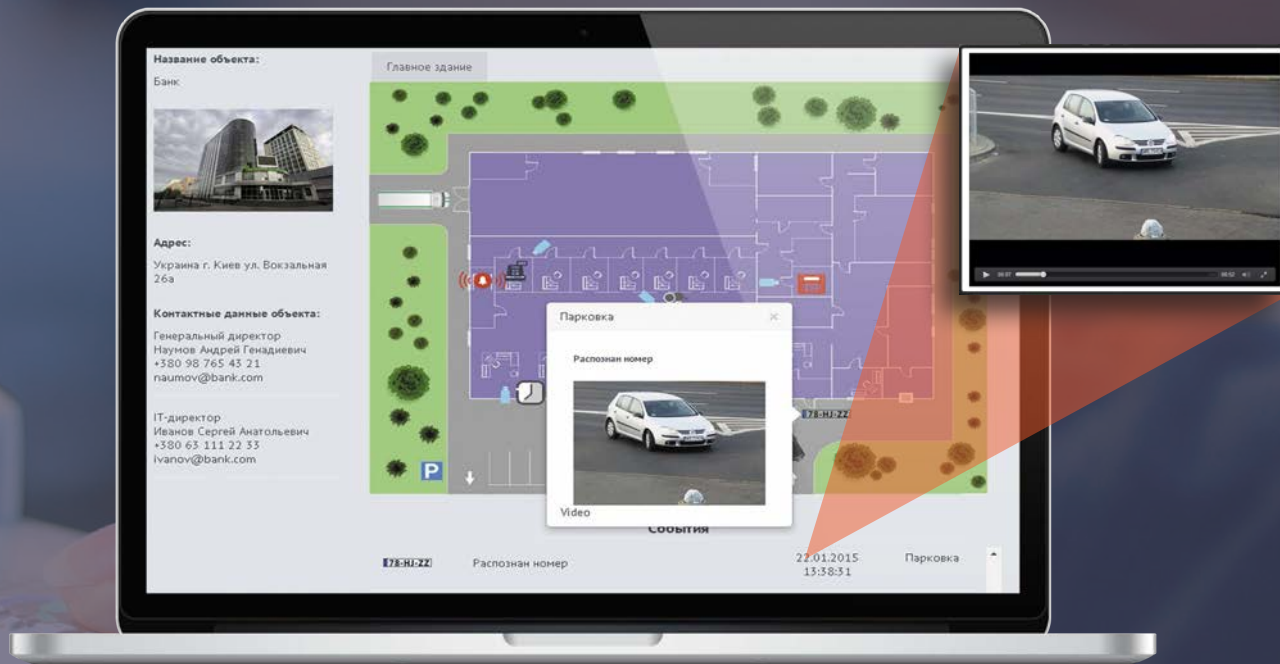

Схема банка с расставленными камерами и точками мониторинга /зона парковки, входы-выходы, зона обслуживания клиентов, кассовая зона, хранилище /

Название объекта:
Банк

Адрес:
Украина г. Киев ул. Вокзальная 26а

Контактные данные объекта:
Генеральный директор
Наумов Андрей Геннадиевич
+380 98 765 43 21
naumov@bank.com

IT-директор
Иванов Сергей Анатольевич
+380 63 111 22 33
ivanov@bank.com

Парковка
Распознан номер

22.01.2015
13:38:31



На въезде и выезде с парковки распознаются номера автомобилей, ведется подсчет количества автомобилей. Есть возможность просмотреть фото, видеомомент.



КАРТОЧКА БАНКА / ВХОД-ВЫХОД /



Название объекта: Банк

Главное здание

Адрес: Украина г. Киев ул. Вокзальная 26а

Контактные данные объекта:

Генеральный директор
Паунов Андрей Геннадьевич
+380 98 765 45 21
paunov@bank.com

IT-директор
Иванов Сергей Анатольевич
+380 63 111 22 33
ivanov@bank.com

Счетчик людей

Подсчет людей

Video

События

22.01.2015 16:18:15

Счетчик людей



При входе и выходе с помещения банка ведется подсчет вошедших и вышедших людей. Есть возможность просмотреть фото, видеомомент детектирования людей.

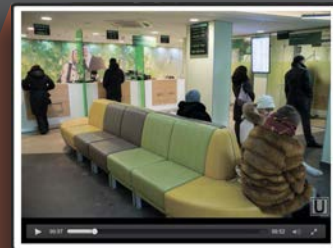
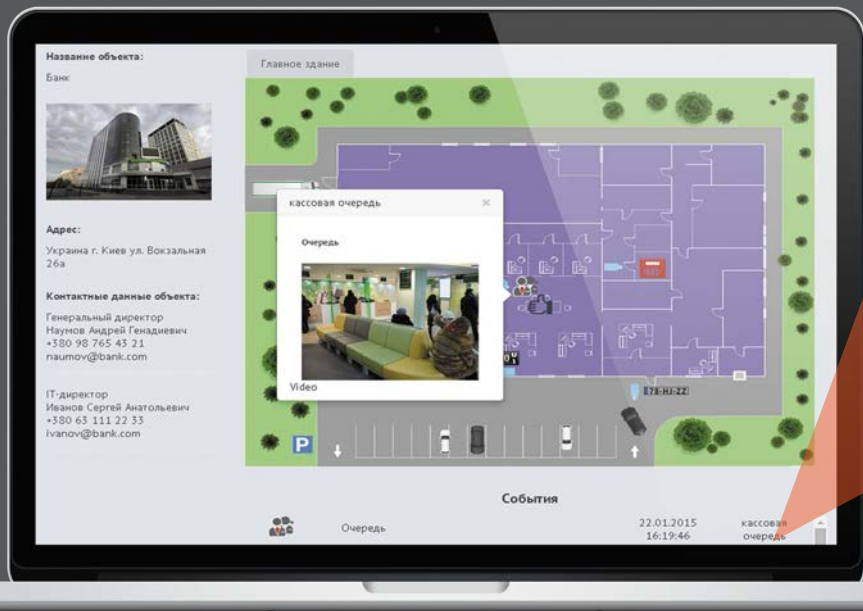

В зале отделения банка контролируется поток клиентов, которые ждут своей очереди. Предоставляется информация о количестве ожидающих клиентов и их времени ожидания.



КАРТОЧКА БАНКА /ЗОНА ОБСЛУЖИВАНИЯ /

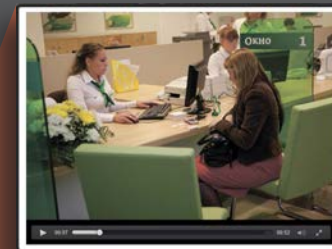

В зоне обслуживания клиента контролируется работа сотрудника банка. Предоставляется информация о количестве клиентов возле менеджера и времени их обслуживания.

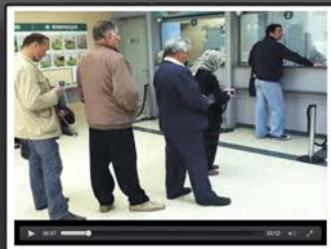

В кассовой зоне ведется подсчет людей в очереди возле кассы. Есть возможность просмотреть фото, видеомомент детектирования людей в очереди.



КАРТОЧКА БАНКА / ЗОНА КАССЫ /

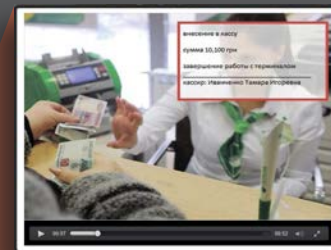
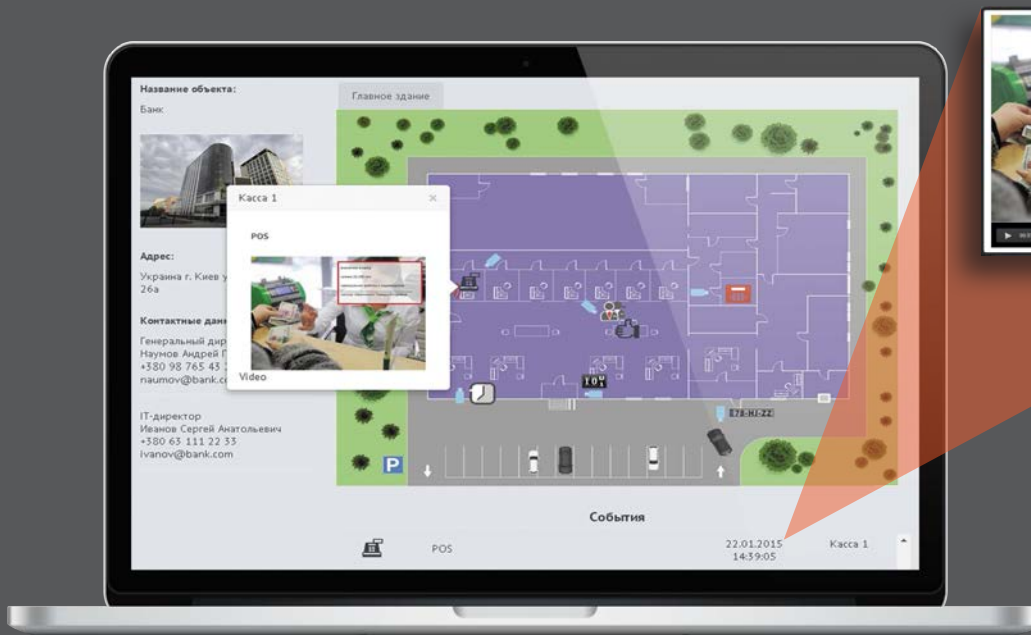

В кассовой зоне работает система контроля кассовых операций. Позволяет выявлять неправомерные действия в зоне кассового узла.



КАРТОЧКА БАНКА /ЗАЛ/

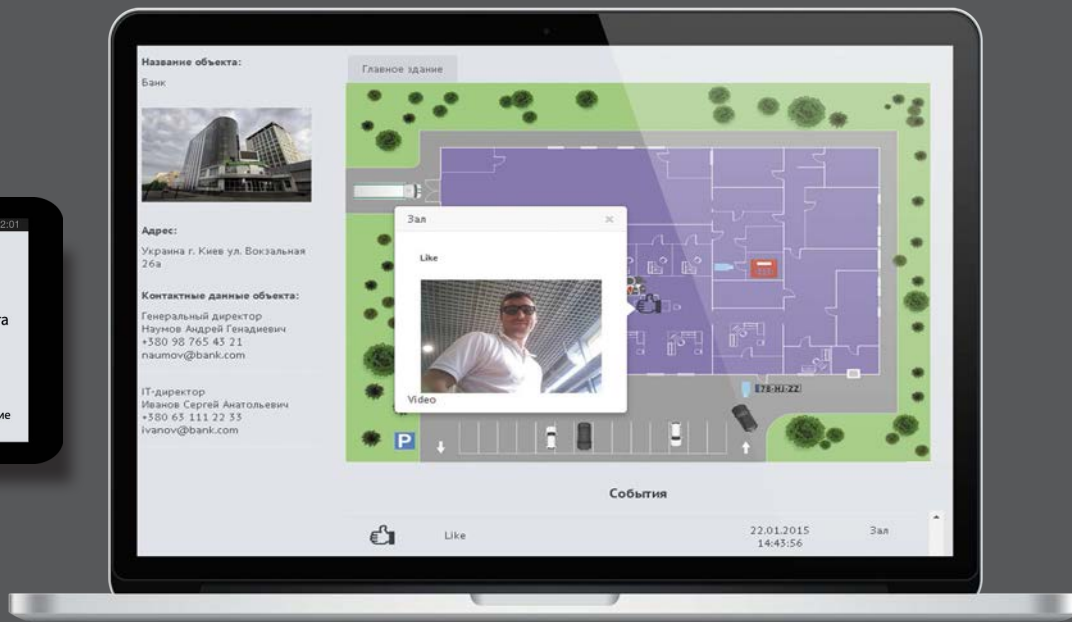
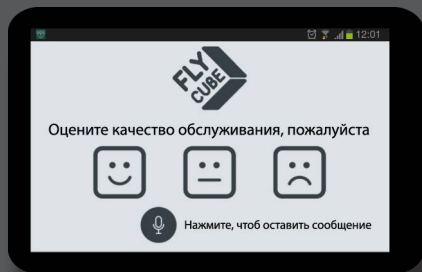

В зале отделения банка у клиента есть возможность оценить качество его обслуживания персоналом. Клиент может на планшете, выбрать один из трех вариантов (нравится, нейтрально, не нравится), а также может оставить голосовое сообщение.



КАРТОЧКА БАНКА / ХРАНИЛИЦЕ/

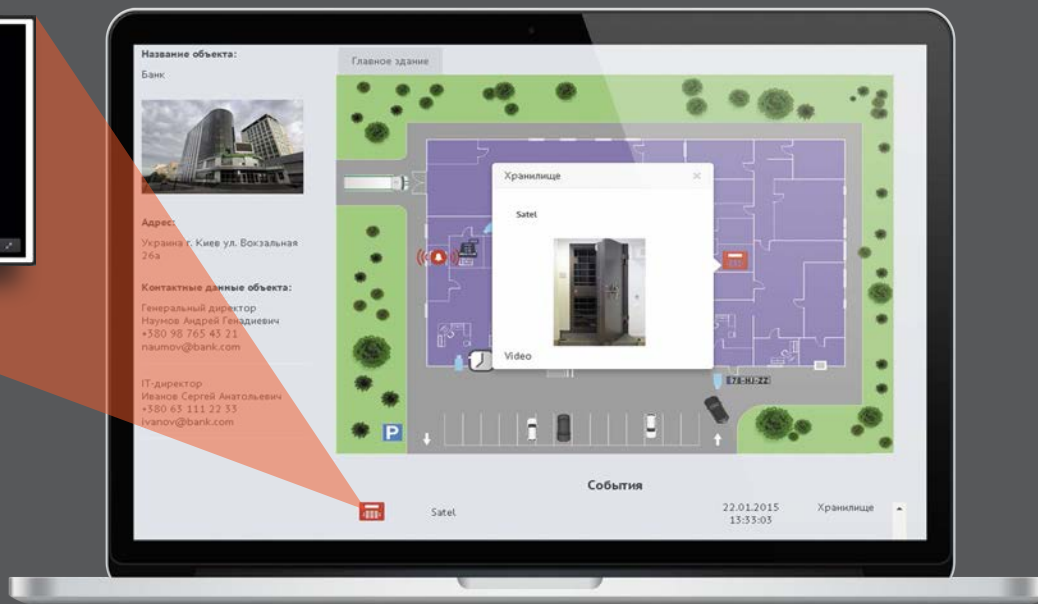

В зоне хранилища фиксируется тревожное событие в момент сработки охранного датчика. Есть возможность просмотреть фото, видеомомент.

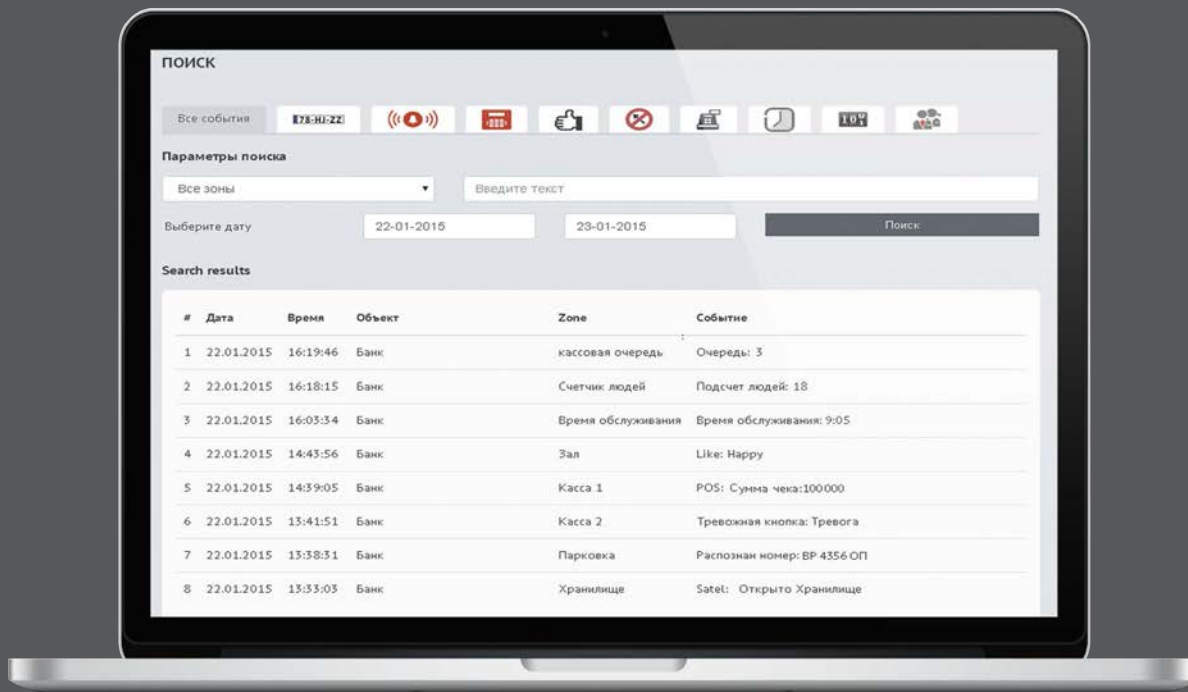

Есть возможность осуществлять поиск по зарегистрированному событию в системе, просмотреть видеозапись момента когда происходило событие.



ОТЧЕТЫ

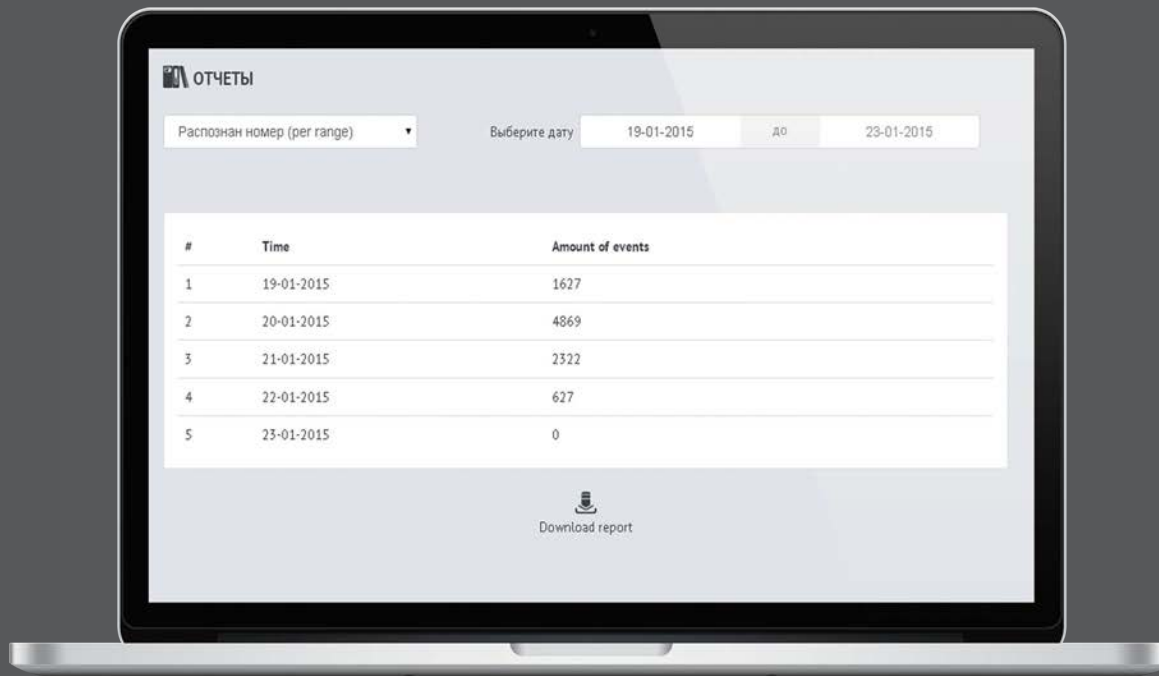

Возможно сформировать отчеты за выбранный период времени. Также есть возможность сделать экспорт и сохранить результаты поиска в файл .xls для Excel.



Визуализация отчетов (табличных данных) в наглядной форме в виде графиков и диаграмм.



ОБОРУДОВАНИЕ



ВСЕ ФУНКЦИОНАЛ СИСТЕМЫ МОЖЕТ РАБОТАТЬ НА ОДНОМ СЕРВЕРЕ

www.flybiz.ru



МОБИЛЬНЫЕ КЛИЕНТЫ



ОНЛАЙН МОНИТОРИНГ



ИНТЕРАКТИВНАЯ КАРТА
ОБЪЕКТОВ



ДОСТУП С НОУТБУКА,
ПЛАНШЕТА, ТЕЛЕФОНА



ОПЕРАТИВНОЕ ИЗВЕЩЕНИЕ
О ТРЕВОЖНЫХ СОБЫТИЯХ



БЫСТРЫЙ ПОИСК
СОБЫТИЯ



УДОБНЫЙ ИНТЕРФЕЙС ПО
ФОРМИРОВАНИЮ ОТЧЕТОВ

